

திரு. வரைபட அனுமதி எண்
 2574/490/2006
 ஒப்புளிக்குப்பட்டது
 இவ்வலுவலகத்தில்தான் எண் A3/29599/05
 மாளிகை 1/1/2006 ல் குறிப்பிடப்பட்டுள்ள
 வரைபடங்களுக்கு உட்பட்டது
 உறுப்பினர் செயலாக்கம்
 சென்னைப் பெருநகர் வளர்ச்சித் துறைமன்றம்
 சென்னை - 600 008.

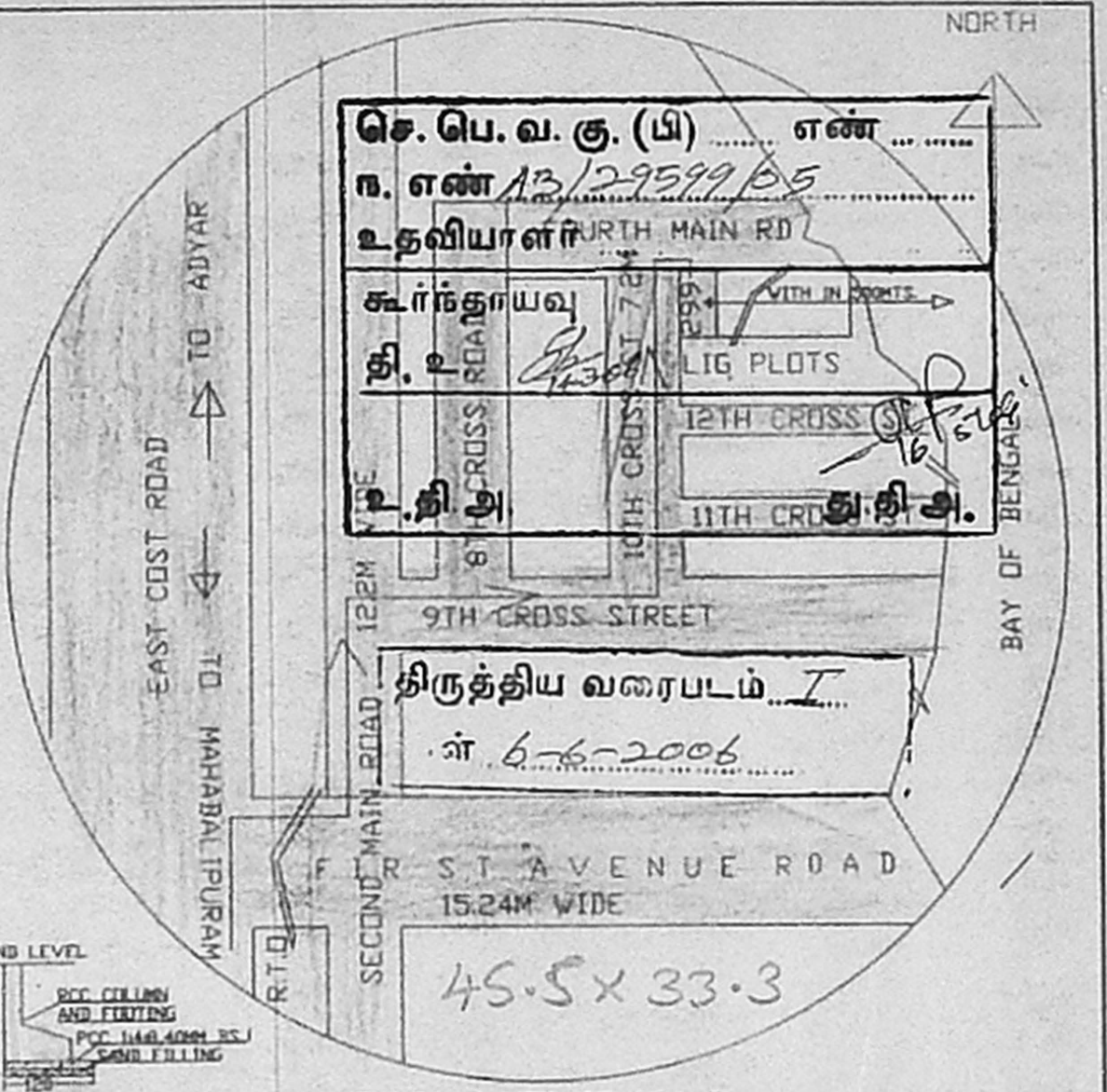

செ. பெ. வ. கு. (பி) எண்
 ந. எண் 13/29599/05
 உதவியாளர்
 கூர்ந்தாய்வு
 து. ப. து. ப. து. ப.
 12TH CROSS STREET
 11TH CROSS STREET
 திருத்திய வரைபடம்... I...
 எண் 6-6-2006

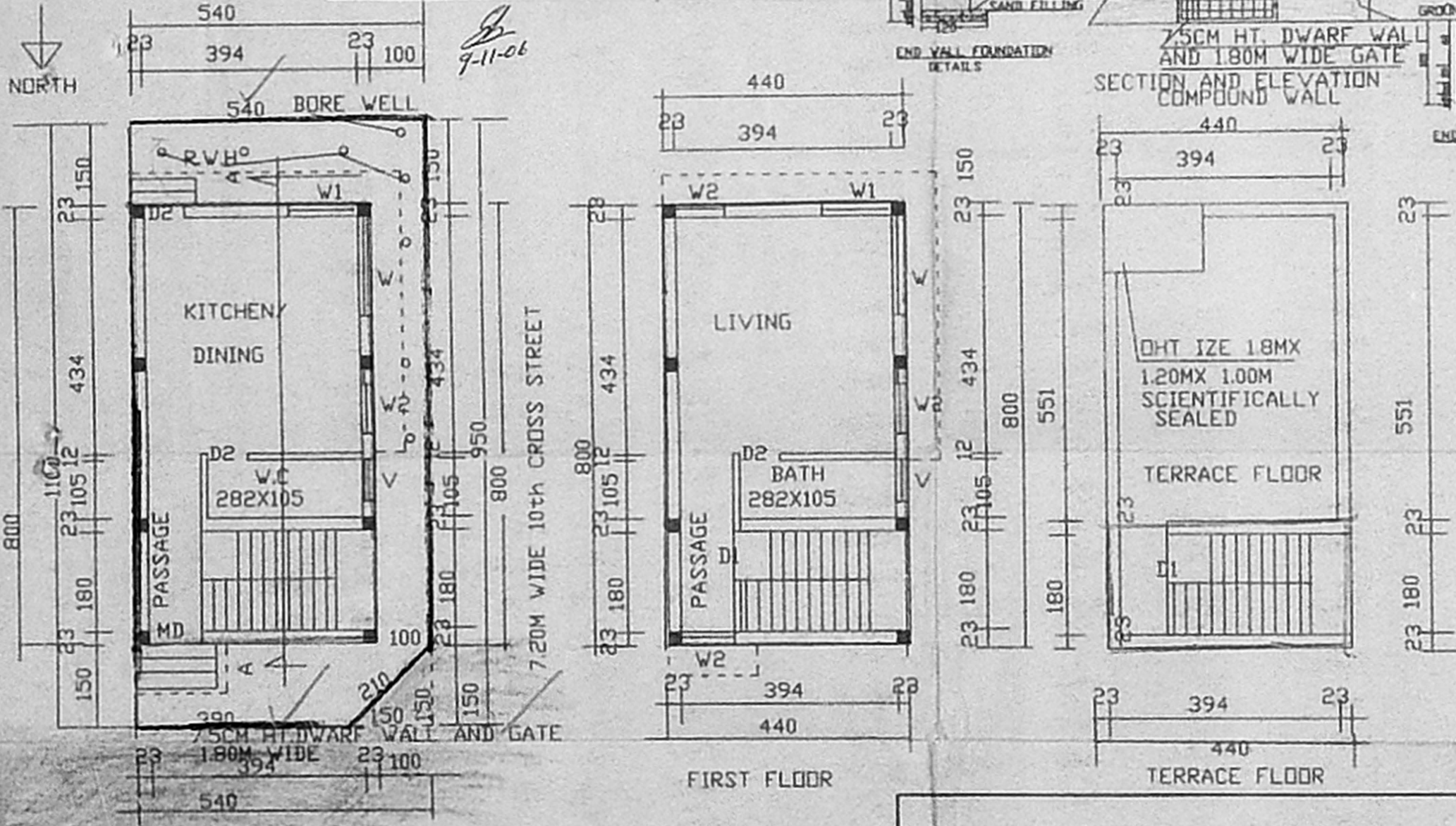

PLAN SHOWING THE PROPOSED CONSTRUCTION OF RESIDENTIAL BUILDING IN PLOT NO L 299 (ROW TYPE HOUSES) 4th MAIN ROAD, THIRUVALLUVAR NAGAR, THIRUVANMIYUR, CHENNAI 600 041, S.NO 215(P) BLOCK NO 64 CORPORATION OF CHENNAI, ZONE X DIVISION 155
 (ALL DIMENSIONS ARE CENTIMETERS SCALE 1/100)

SCHEDULE OF JOINERY			AREA DETAILS	
			Sqft	Sqm
MD	MAIN DOOR	100 X 210	627	58.28
D1	DOOR	90 X 210	379	35.20
D2	DOOR	75 X 210	379	35.20
W	WINDOW	180 X 120	107	9.94
W1	WINDOW	120 X 120		
W2	WINDO	90 X 120		
V	VETILATOR	90 X 60		
PLOT COVERGE			62%	
F.S.I			1.21	

COLOUR INDEX
 PROPOSED
 BOUNDARY
 EXT. ROAD
 K. VELAYUDAM, D.C.E.,
 Class II Licensed Surveyor, No. 942,
 Corporation of Chennai
 New No. 36, Old No. 80, East Coast Road,
 Thiruvalluvar Nagar, Chennai - 600 041.
 Cell 98499 88888

ச. முருகலக்ஷ்மி
 [MURUGALAKSHMI]
 OWNER